

Počet uchádzačov o štúdium na SjF v akad. roku 2024/2025

Bakalárske štúdium

Prihlášky na BŠ registrované do prijímacej komisie

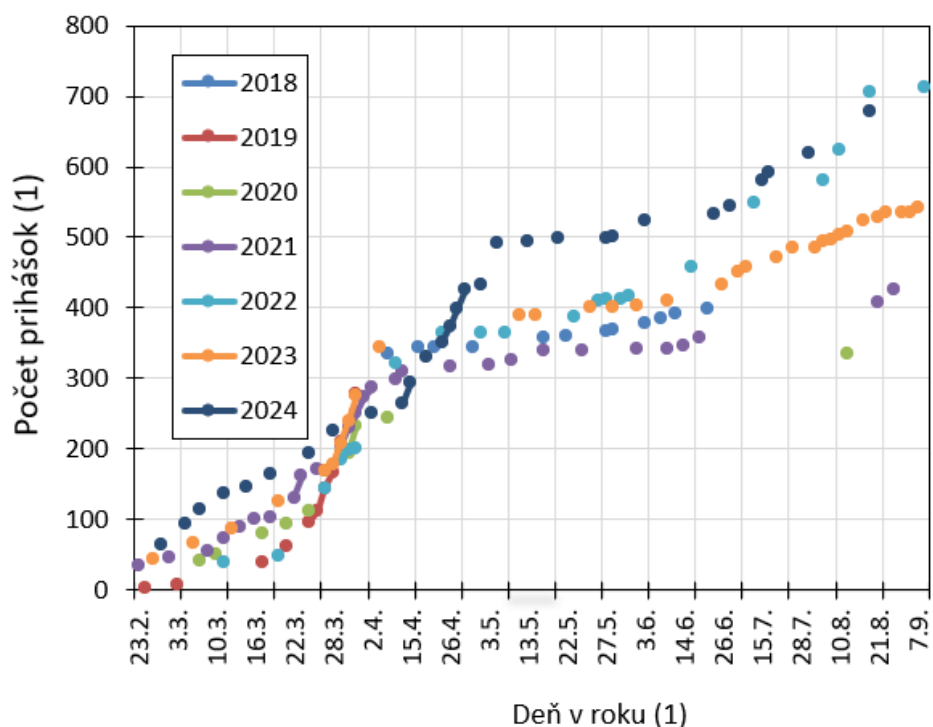

Inžinierske štúdium

Prihlášky na IŠ registrované do prijímacej komisie

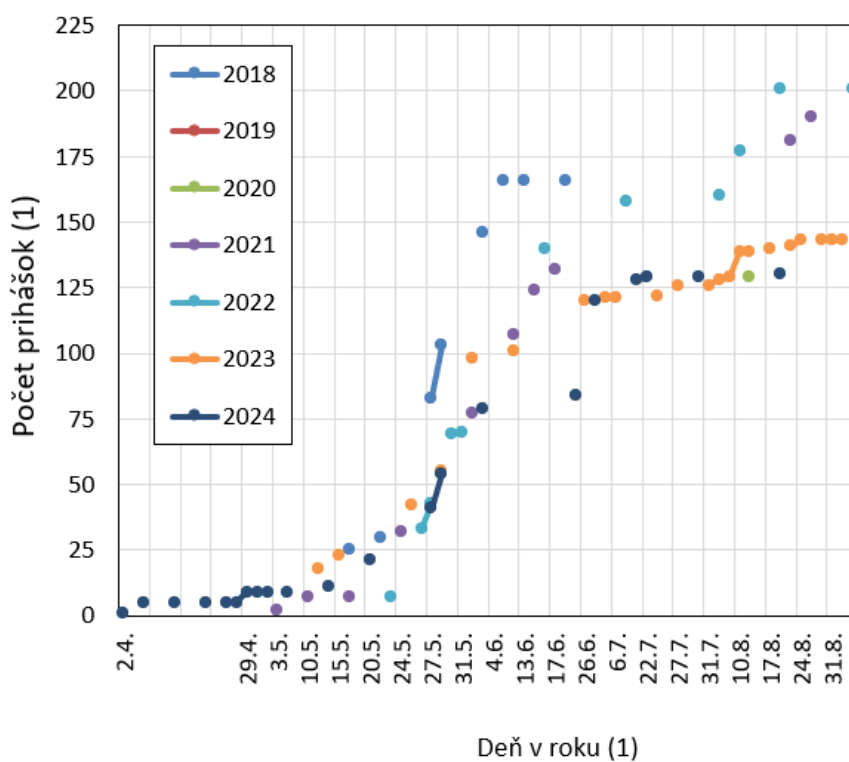

Počet študentov a štatistiky k akad. roku 2024/2055 a to všetko k 8.9.2024:

Spolu máme zapísaných: **669 študentov**

BŠ:

1. ročník: **287**/102/90

2. ročník: **85**/24/13

3. ročník: **71**/13/11

4. ročník: **6**/0/0

Spolu: **449**/139/114

IŠ:

1. ročník: **78**/4/2

2. ročník: **94**/12/3

Spolu: **172**/16/5

DŠ:

1. ročník: **21**/2/1

2. ročník: **8**/0/0

3. ročník: **14**/1/0

4. ročník: **5**/1/0

Spolu: **48**/4/1

Vysvetlivky:

Všetci študenti/Zahraniční študenti okrem študentov ČR/Ukrajinskí študenti

Z toho:

7 študentov je zapísaných do 1. ročníka BŠ na štúdium v AJ (7 – aplikovaná mechanika a mechatronika) ([ZDROJ: Rek_jazyk_štúdia](#)).

231 študentov zapísaných do 1. ročníka BŠ prvýkrát – doteraz neštudovali v rámci STU ([ZDROJ: SJF – prve studium](#)).

Zápisy budú prebiehať ešte tento týždeň, pôjde už iba o **náhradné zápisy**, t.j. 9.9., 10.9., 11.9.

Porovnanie s predchádzajúcimi akad. rokmi:

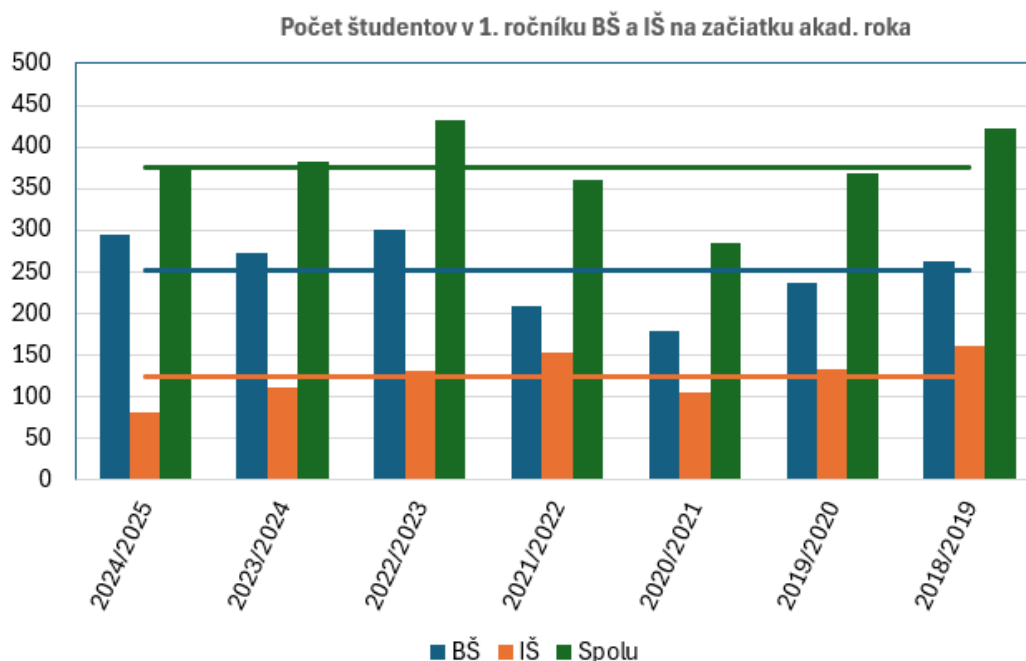

Študenti prijatí do 1. ročníka BŠ - štatistiky:

Rok maturity:	v percentách:	ZDROJ:
3 rok 2015	1,05 %	(FIIT – znovu prvaci)
1 rok 2018	0,35 %	
6 rok 2019	2,09 %	
10 rok 2020	3,48 %	
15 rok 2021	5,23 %	
36 rok 2022	12,54 %	
30 rok 2023	10,45 %	
186 rok 2024	64,80 %	
Spolu: 287	100,00 %	

Druh školy:	v percentách:	ZDROJ:
74 gymnázium	25,78 %	(Rek_absolvovaná_stredná_škola)
104 stredná odborná škola	36,23 %	
2 škola umeleckého priemyslu	0,69 %	
107 nedefinovaná stredná škola	37,28 %	
Spolu: 287	100,00 %	

OPTIMISTICKÁ TABUĽKA:

Priemerná známka:	v percentách:		ZDROJ:
79 <1,0-1,5) - A	27,52 %	27,52 %	(MTF-PK-BC_SS + priemer_VAZAN)
93 <1,5-2,0) - B	32,40 %	59,92 %	
52 <2,0-2,5) - C	18,12 %	78,04 %	
15 <2,5-3,0) - D	5,23 %	83,27 %	
6 <3,0-3,5) - E	2,09 %	85,36 %	
1 <3,5-4,0) - FX	0,35 %	85,71 %	
0 <4,0-4,5) - FX	0,00 %	85,71 %	
41 bez známky	14,29 %	100,00 %	
Spolu: 287	100,00 %		

Vysvetlivky:

Priemerná známka - študijný priemer známok zo všetkých klasifikovaných predmetov z druhého polroka posledného roka štúdia na strednej škole

TOTO JE VEĽMI ZAUJÍMAVÁ TABUĽKA:

Bodové hodnotenie:	v percentách:		ZDROJ:
15 <100,0%-92,0%> - A	5,23 %	5,23 %	(SjF_G_zapisane a ziskane kredity za ZS a LS_body prijimacie konanie)
10 <91%-83%> - B	3,48 %	8,71 %	
8 <82%-74%> - C	2,88 %	11,59 %	
11 <73%-65%> - D	3,83 %	15,42 %	
23 <64%-56%> - E	8,01 %	23,43 %	
220 <55%-0,0%> - FX	76,66 %	100,00 %	
Spolu: 287	100,00 %		

(max. počet bodov, ktoré v prijímacom konaní uchádzač môže získať je 105)

Vysvetlivky:

Bodové hodnotenie – odvíja sa od známok študijný priemer známok zo všetkých klasifikovaných predmetov z druhého polroka posledného roka štúdia na strednej škole (max. 40 bodov (resp. 38,09 %)), výsledný priemer známok zo všetkých predmetov na maturitnej skúške (max. 20 bodov (resp. 19,06 %)), známku z matematiky na maturitnej skúške (max. 40 bodov (resp. 38,09 %)), účasť na stredoškolských súťažiach v relevantnom odbore (max. 5 bodov (resp. 4,76 %)), ako aj od toho, či už študoval na SjF (záporné body).